

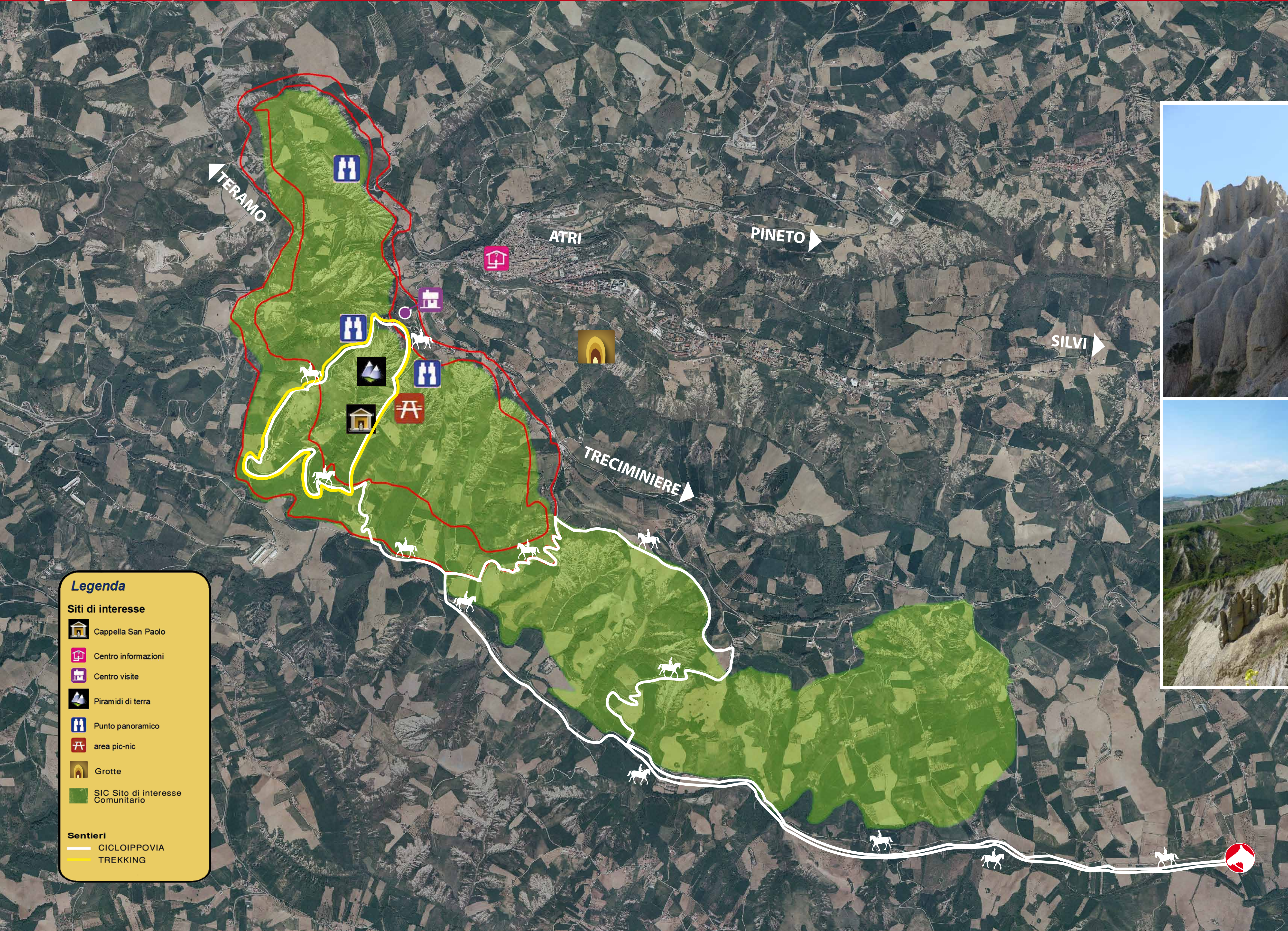

# Cicloippovia Calanchi di Atri

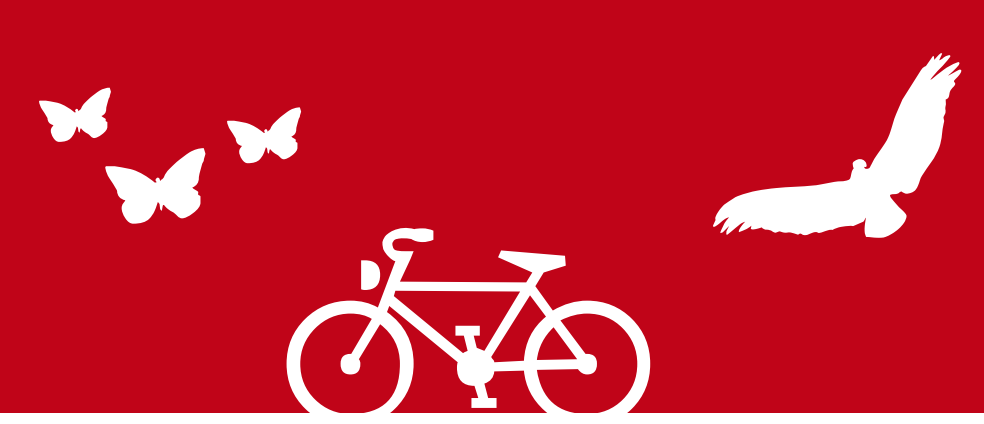

**Legenda**

**Siti di interesse**

- Cappella San Paolo
- Centro informazioni
- Centro visite
- Piramidi di terra
- Punto panoramico
- area pic-nic
- Grotte
- SIC Sito di interesse Comunitario

**Sentieri**

- CICLOIPPOVIA
- TREKKING

## IL PERCORSO

La cicloippovia dei Calanchi di Atri è un percorso naturalistico di 28,8KM lungo la valle del torrente Piomba. Si parte dall'amenio maneggio "Podere 3c la Sorgente", poco sotto Treciminiere, frazione di Atri. Si attraversa il Sito di Interesse Comunitario (SIC) "Calanchi di Atri", istituito dall'UE per la protezione della biodiversità, fino a riallacciarsi all'Oasi WWF "Calanchi di Atri". Lungo il tragitto ammirerete i maestosi calanchi, orlati dalle colline, sullo sfondo della catena del Gran sasso e Monti della Laga. Avrete al seguito rapaci e farfalle in volo, aree ripariali e pareti rocciose vi conforteranno nella risalita. Dal belvedere San Paolo potrete ammirare le straordinarie piramidi di terra. Lungo il percorso troverete bacheche informative e incontrerete la misteriosa Pietra di San Paolo, cappelletta utilizzata come luogo pagano di culto e rituali. Giunti al Centro visite dell'Oasi potrete riposare nel verdeggiante giardino.



## RETE NATURA 2000

Il Sito di Interesse Comunitario "Calanchi di Atri" (IT7120083) Natura 2000, è il principale strumento dell'UE per la conservazione della biodiversità, una rete ecologica diffusa in tutti i paesi dell'Unione, per la tutela degli habitat naturali e delle specie di flora e fauna minacciati o rari, ai sensi della Direttiva 92/43/CEE "Habitat". La rete Natura 2000 è costituita da Zone Speciali di Conservazione (ZSC) istituite dagli stati membri, e comprende anche Zone di Protezione Speciale (ZPS), ai sensi della Direttiva 79/409/CEE "Uccelli". La rete Natura 2000 tutela gli habitat riconoscendo anche il valore di tutte quelle aree in cui la tradizionale presenza antropica ha creato un equilibrio tra attività uomo e natura. Alle aree agricole, per esempio, sono legate specie animali e vegetali ormai rare, per la cui sopravvivenza è necessaria la prosecuzione e la valorizzazione di attività tradizionali come pascolo e agricoltura non intensiva. Nella Direttiva viene altresì specificato l'obiettivo di conservare habitat naturali e seminaturali (aree ad agricoltura tradizionale, boschi utilizzati, pascoli). In Italia, SIC e ZPS coprono complessivamente il 20% del territorio.

## L'OASI WWF "CALANCHI DI ATRI"

La Riserva Naturale dei Calanchi di Atri, istituita con legge regionale n° 58 del 20 Aprile 1995 presenta un'estensione di circa 400ha sviluppandosi dai 104 m.s.l.m. del fondovalle del Torrente Piomba ai 468m.s.l.m. di Colle della Giustizia. La varietà degli ambienti naturali e l'assoluta singolarità geomorfologica dei Calanchi rendono questo ambiente naturale un'esclusiva territoriale a livello nazionale. L'area protetta conserva una delle forme più affascinanti del paesaggio costiero adriatico: i Calanchi, imponenti architetture naturali conosciute localmente come "li Ripe" ai più con il nome di "Bolge dantesche" o "Unghiate del Diavolo". L'aspetto aspro ed impressionante delle rupi calanchive deriva da una forma di evoluzione erosiva dinamica dei suoli causata dall'alternarsi di periodi piovosi e siccitosi su suoli argillosi, spogliati e portati in superficie da passate deforestazioni e sovrappascolamenti. I calanchi segnano tutta la fascia pedeappenninica peninsulare, ma solo qui, nel territorio di Atri, caratterizzano così fortemente il paesaggio agrario.



**LA SEGNALETICA**  
Le frecce che segnalano il percorso presentano una grafica essenziale e facilmente comprensibile. La bicicletta indica un percorso per Mountain bike e il cavallo quello relativo all'ippovia. All'interno del riquadro con il simbolo dell'ippovia potete trovare indicazioni sul numero di km che avete percorso dal punto di partenza. L'acronimo F.I.S.E. (Federazione Italiana Sport Equestri), indica la certificazione della pista da parte della Federazione e con la cifra 01, la peculiarità rappresentata dalla pista in quanto prima ippovia certificata del teramano.

**IL MANEGGIO**  
Il "Podere 3C la Sorgente" è un' Associazione Sportiva e Culturale affiliata FISE e CONI. Vi si preparano cavalli per le competizioni e lo staff medico-veterinario recupera animali con problemi fisici e comportamentali. Si organizzano lezioni di equitazione per adulti e bambini, dove si spiegano anche gli effetti terapeutici legati all'interazione con gli animali. Solo chi è in possesso di autorizzazioni a montare può accedere alle escursioni. Le attività ricreative abbracciano vari campi del sapere: musicoterapia, thai chi, tiro con l'arco, coltivare l'orto, conoscere il fiume, corsa campestre, mountain bike...

Cicloippovia Calanchi di Atri

Cicloippovia Calanchi di Atri

F.I.S.E. TE01 km